



COMUNE DI PRATA D'ANSIDONIA

PROVINCIA DELL'AQUILA

PIANO DI RICOSTRUZIONE

DEL CENTRO STORICO DI PRATA E DI CASTELLO CAMPONESCHI

Aggregato PR-030

1. DATI RELATIVI ALL'AGGREGATO EDILIZIO

Unità architettoniche (UA)	9 nr.
Unità minime di intervento (UMI)	2 nr.

Superficie lorda di pavimento	1.067,5 mq
<i>di cui</i>	
<i>residenziale</i>	513,5 mq
<i>produttiva</i>	49,0 mq
<i>non residenziale</i>	505,0 mq

2. ANALISI DEL CONTRIBUTO CONCEDIBILE PER I LAVORI

Unità minima di intervento - 1	510.092,96 €	PR-030-1
Unità minima di intervento - 2	48.668,00 €	PR-030-2
Unità minima di intervento - 3	- €	
Unità minima di intervento - 4	- €	

CONTRIBUTO CONCEDIBILE PER I LAVORI 558.760,96 €

Art. 7, Decreto 1/2014

3. ANALISI DELLE VOCI AGGIUNTIVE PER AGGREGATO

IVA sui lavori (10%)	55.876,10 €	
Spese GEO e STRU (lordo)	12.810,00 €	Art. 8, C.4, Decreto 1/2014
Spese tecniche (lordo)	106.343,39 €	15% sull'importo lavori + Cnpaia + Iva
Compenso amministratore (lordo)	11.175,22 €	Art. 6, c. 4, OPCM 4013/2012

TOTALE VOCI AGGIUNTIVE 186.204,70 €

Art. 8, Decreto 1/2014

STIMA DEL MASSIMO CONCEDIBILE PER L'AGGREGATO 744.965,66 €



COMUNE DI PRATA D'ANSIDONIA

PROVINCIA DELL'AQUILA

PIANO DI RICOSTRUZIONE

DEL CENTRO STORICO DI PRATA E DI CASTELLO CAMPONESCHI

Aggregato PR-030

UMI PR-030-1

1. DATI BASE DELL'UNITA' MINIMA DI INTERVENTO

Unità architettoniche	5 nr.
UI prima casa	1 nr.
Residenti prima del sisma	2 nr.
<i>di cui assistiti</i>	<i>2 nr.</i>
Superficie lorda di pavimento (UMI)	463,0 mq
<i>di cui residenziale e produttiva</i>	<i>216,8 mq</i>
<i>di cui con esito "E"</i>	<i>100,0%</i>
Costo unitario per esito di agibilità	
esito "A"	1.000,00 €
esito "B/C"	1.000,00 €
esito "E"	1.270,00 €

2. ANALISI DEL CONTRIBUTO BASE PER UMI

Superficie complessiva (SC)	309,0 mq
<i>di cui con esito "A"</i>	<i>0,0 mq</i>
<i>di cui con esito "B/C"</i>	<i>0,0 mq</i>
<i>di cui con esito "E"</i>	<i>309,0 mq</i>
CONTRIBUTO BASE	392.379,20 €
Art. 5, Decreto 1/2014	

3. ANALISI DEL CONTRIBUTO CONVENZIONALE PER UMI

SC collabente	0,0 mq	detrazione media del 18,5 %
SC diruta	0,0 mq	detrazione del 100%
CONTRIBUTO CONVENZIONALE	392.379,20 €	
Art. 6, Decreto 1/2014		

4. ANALISI DEL CONTRIBUTO CONCEDIBILE PER UMI

SC vincolata con esito "E"	0,0 mq	maggiorazione del 100%
SC pregio - palazzo con esito "B/C/E"	0,0 mq	maggiorazione del 60%
SC pregio - storico con esito "B/C/E"	309,0 mq	maggiorazione media del 30%
SC pregio - trasformato con esito "B/C/E"	0,0 mq	maggiorazione media del 15%
Accessibilità cantiere con esito "B/C/E"	0%	Art. 7, c. 2, let. c), Decreto 1/2014
Stoccaggio cantiere con esito "B/C/E"	0%	
CONTRIBUTO CONCEDIBILE PER I LAVORI	510.092,96 €	
Art. 7, Decreto 1/2014		



COMUNE DI PRATA D'ANSIDONIA

PROVINCIA DELL'AQUILA

PIANO DI RICOSTRUZIONE

DEL CENTRO STORICO DI PRATA E DI CASTELLO CAMPONESCHI

Aggregato PR-030

UMI PR-030-2

1. DATI BASE DELL'UNITA' MINIMA DI INTERVENTO

Unità architettoniche	4 nr.
UI prima casa	2 nr.
Residenti prima del sisma	5 nr.
<i>di cui assistiti</i>	<i>0 nr.</i>
Superficie lorda di pavimento (UMI)	604,5 mq
<i>di cui residenziale e produttiva</i>	<i>233,2 mq</i>
<i>di cui con esito "E"</i>	<i>0,0%</i>
Costo unitario per esito di agibilità	
esito "A"	250,00 €
esito "B/C"	400,00 €
esito "E"	0,00 €

2. ANALISI DEL CONTRIBUTO BASE PER UMI

Superficie complessiva (SC)	383,4 mq
<i>di cui con esito "A"</i>	<i>383,4 mq</i>
<i>di cui con esito "B/C"</i>	<i>0,0 mq</i>
<i>di cui con esito "E"</i>	<i>0,0 mq</i>
CONTRIBUTO BASE	42.320,00 €
Art. 5, Decreto 1/2014	

3. ANALISI DEL CONTRIBUTO CONVENZIONALE PER UMI

SC collabente	0,0 mq	detrazione media del 18,5 %
SC diruta	0,0 mq	detrazione del 100%
CONTRIBUTO CONVENZIONALE	42.320,00 €	
Art. 6, Decreto 1/2014		

4. ANALISI DEL CONTRIBUTO CONCEDIBILE PER UMI

SC vincolata con esito "E"	0,0 mq	maggiorazione del 100%
SC pregio - palazzo con esito "B/C/E"	0,0 mq	maggiorazione del 60%
SC pregio - storico con esito "B/C/E"	0,0 mq	maggiorazione media del 30%
SC pregio - trasformato con esito "B/C/E"	383,4 mq	maggiorazione media del 15%
Accessibilità cantiere con esito "B/C/E"	0%	Art. 7, c. 2, let. c), Decreto 1/2014
Stoccaggio cantiere con esito "B/C/E"	0%	
CONTRIBUTO CONCEDIBILE PER I LAVORI	48.668,00 €	
Art. 7, Decreto 1/2014		



Schema tipologico facciata - Via Carducci (scala 1:500)



via Carducci



via Carducci

Schema tipologico facciata - Via Tripoli (scala 1:500)

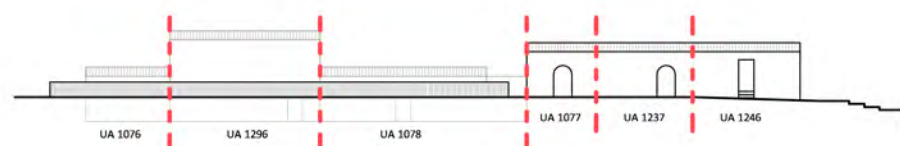

Via Tripoli

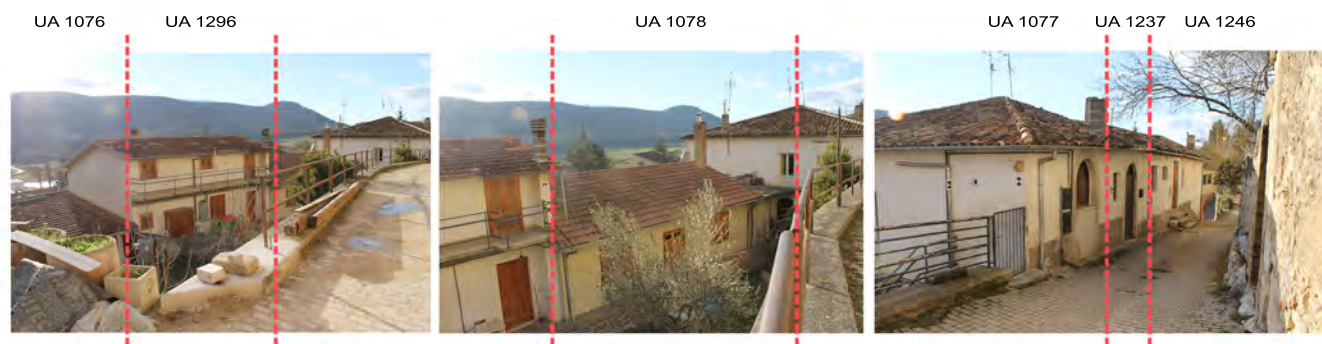

Via Tripoli

Planimetria

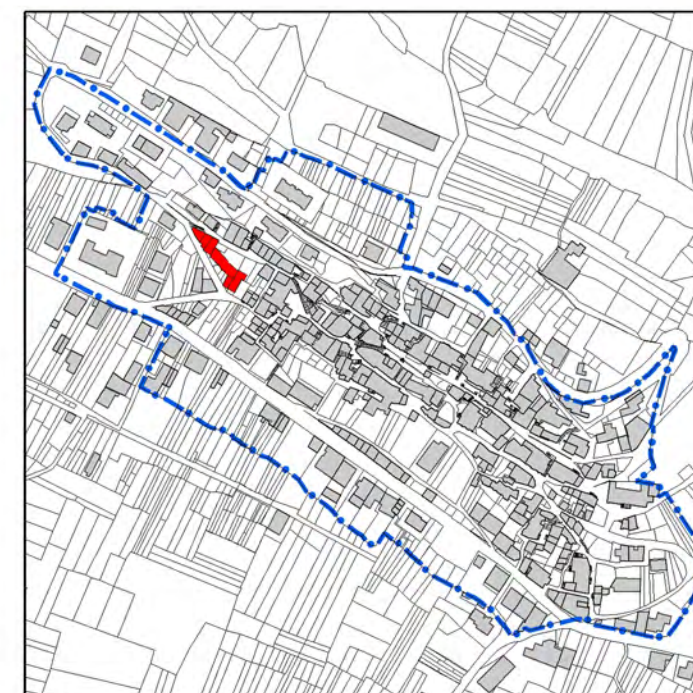

Aggregato

